

JESZCZE PRZED KOŃCEM ROKU...

TRENING SZACHOWY *dla dzieci*

28.12.2020 PONIEDZIAŁEK
09:00-09:40 kombinacje matowe
09:45-10:00 zostań Mistrzem kombinacji
10:05 MINITURNIEJ na chess.com

29.12.2020 WTOREK
09:00-09:40 sztuczki Magnusa Carlsena
09:45-10:00 quiz o Magnusie
10:05 MINITURNIEJ na chess.com



TRENING
dla Dzieci w wieku 6-11 lat znających ruchy figur
miejsce spotkania -ZOOM
Dyplom uczestnika dla każdego

POGRASZ I PRZEĆWICZYSZ KOMBINACJE
PODNIESIESZ POZIOM GRY!

IMIĘ I NAZWISKO SZACHISTKI/SZACHISTY

MATERIAŁY ĆWICZENIOWE DO TRENINGU SZACHOWEGO

DZIEŃ 1

SZACHOWANKI Emilia Podvmska

ROZGRZEWKĄ

Zmierz się z 4 pytaniami!
Na tej pustej szachownicy
możesz rysować
- łatwiej znajdziesz
odpowiedzi.

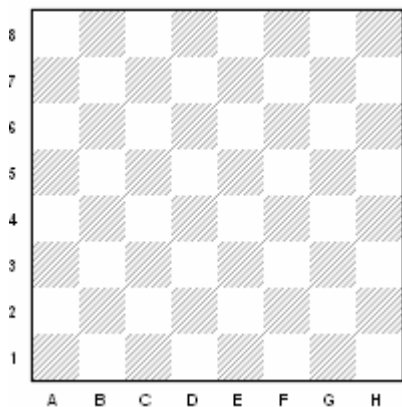

1

Ile jest wszystkich
pól na szachownicy?

.....

2

Ile pól zawsze atakuje
wieża ustawiona na
pustej szachownicy?

.....

3

Ile pól liczy
diagonala a2-g8?

.....

4

Ile pól liczy
diagonala e1-h4?

.....

ROZGRZEWKA

Dorysuj na odpowiednim polu białego króla tak, aby był już zamatowany.

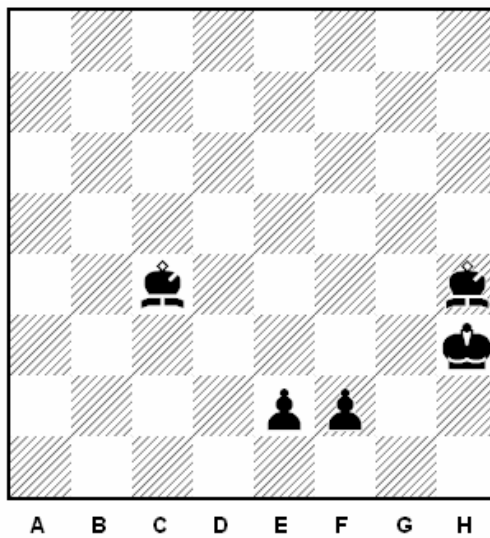
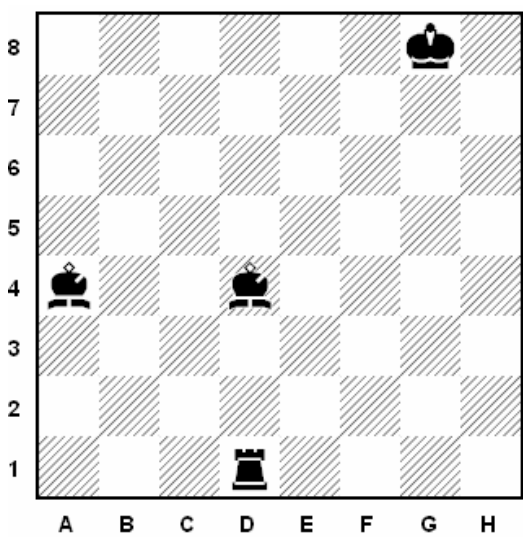
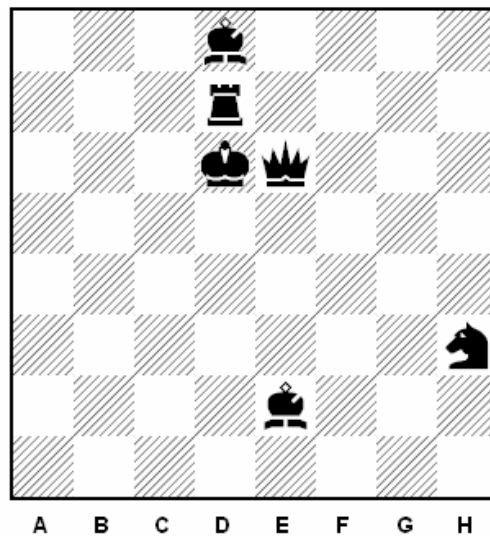
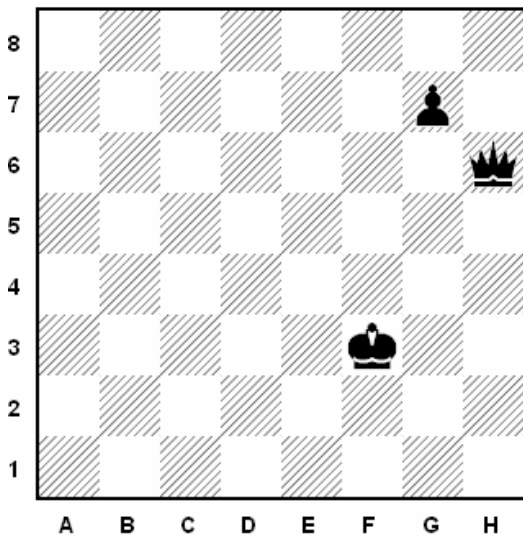
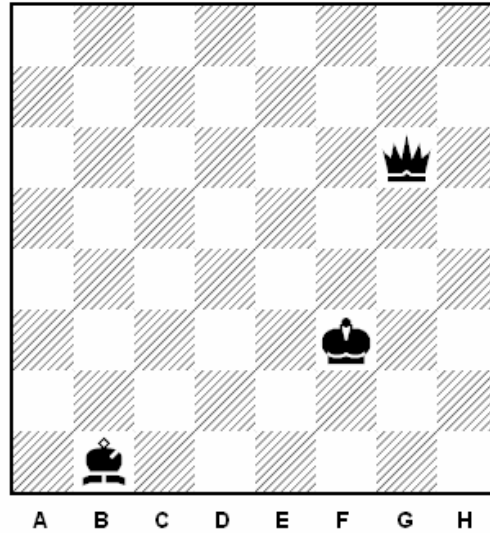
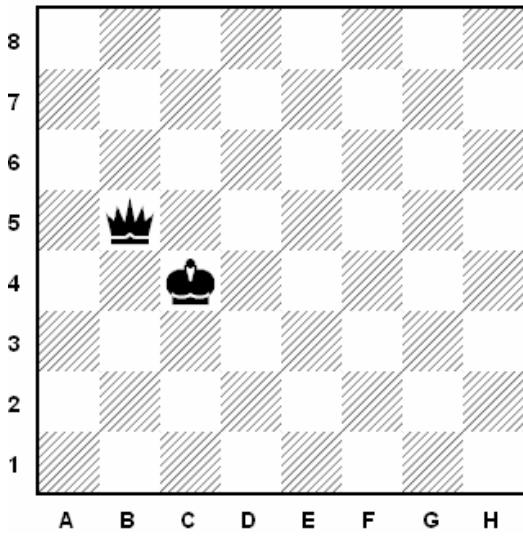

ROZGRZEWKA

Przypatr się pozycjom na szachownicach.
W każdej znajdź korzystne bicie dla czarnych.

1

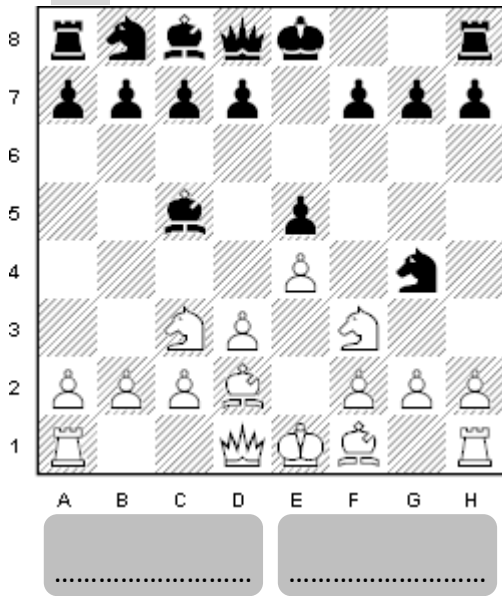

2

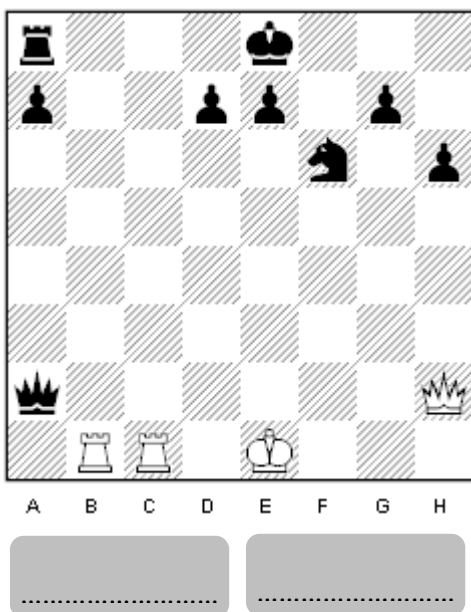
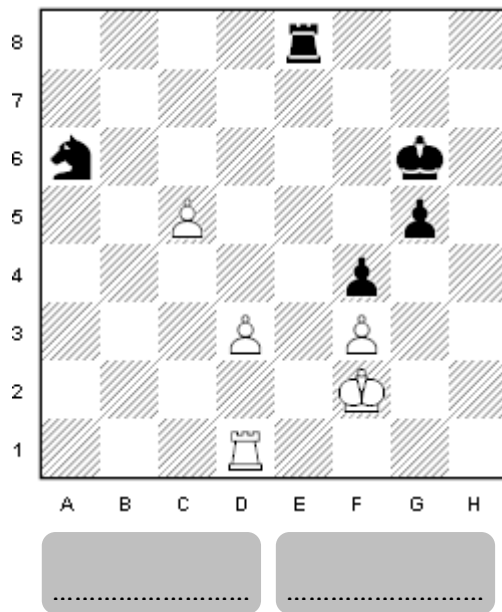
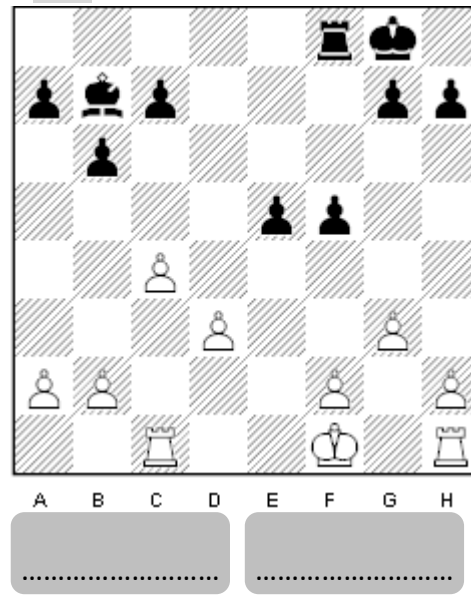

ROZGRZEWKA

Daj mata białymi, daj mata czarnymi

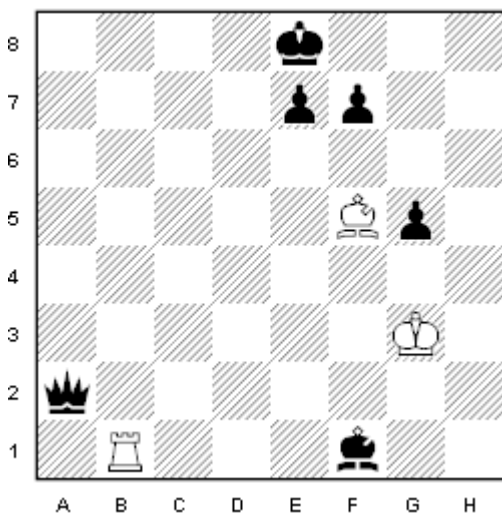
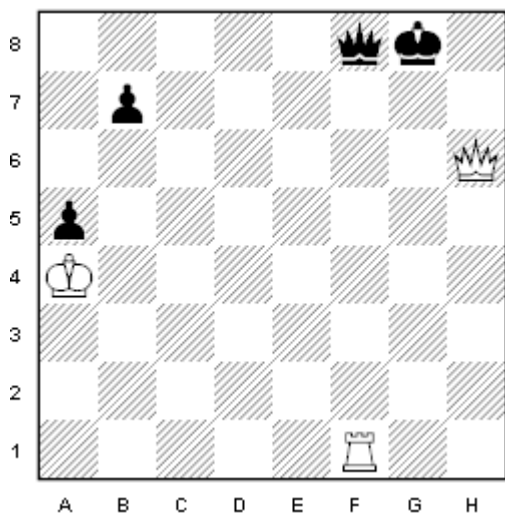
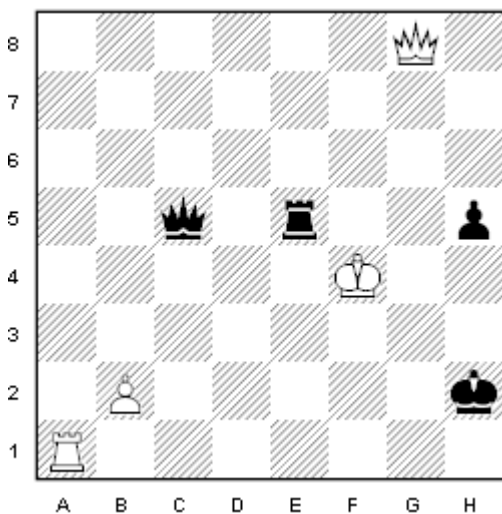
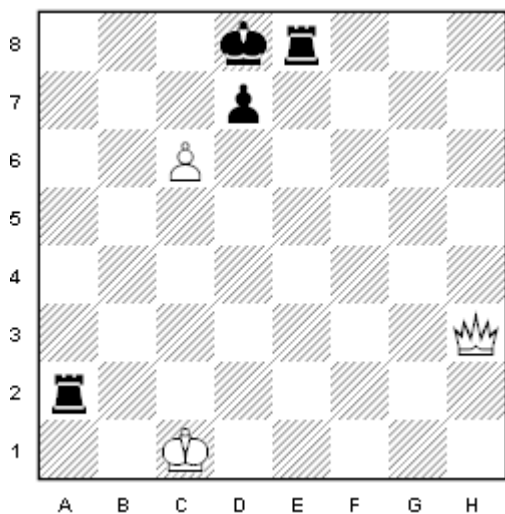

Które figury nazywamy lekkimi?

Co to są figury ciężkie?

Co to jest opozycja?

Ile jest wszystkich pól na szachownicy?

Co to jest promocja pionka?

Które figury wykonują roszadę?

Co to jest mat?

Jak nazywamy gońca, który porusza się po białych polach?

Którymi pionkami najlepiej rozpocząć partię szachową?

Co robią szachiści podczas partii?

Ile punktów mają figury szachowe?

Jak się nazywa pole, na którym stoi biały król na początku partii?

ROZSZYFRUJ HASŁO



Z czym kojarzy Ci się hasło?

MAT BODENA

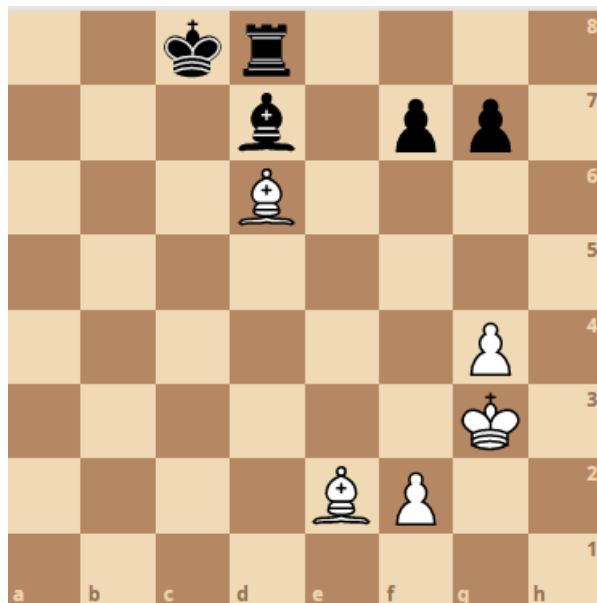

MAT DAMIANO

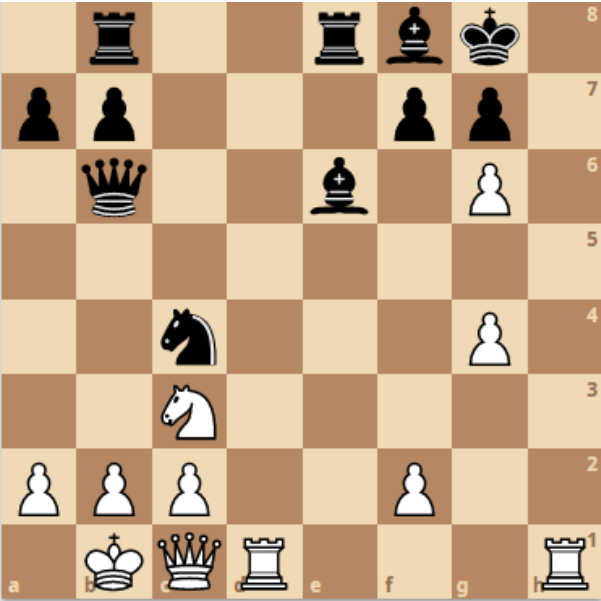

MAT MORPHIEGO

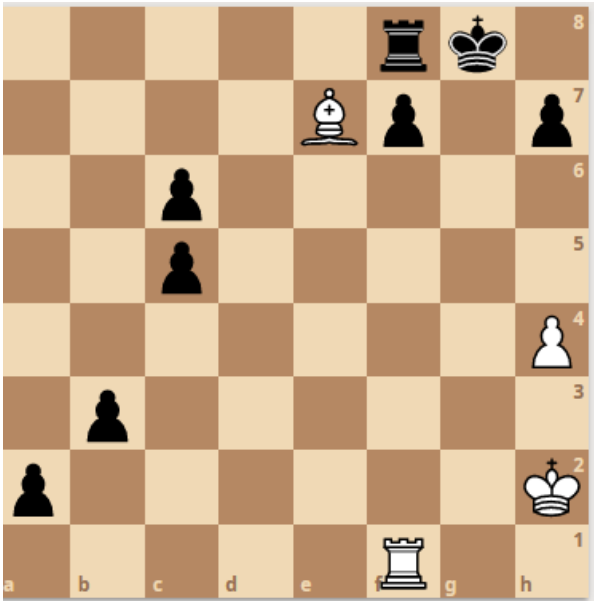
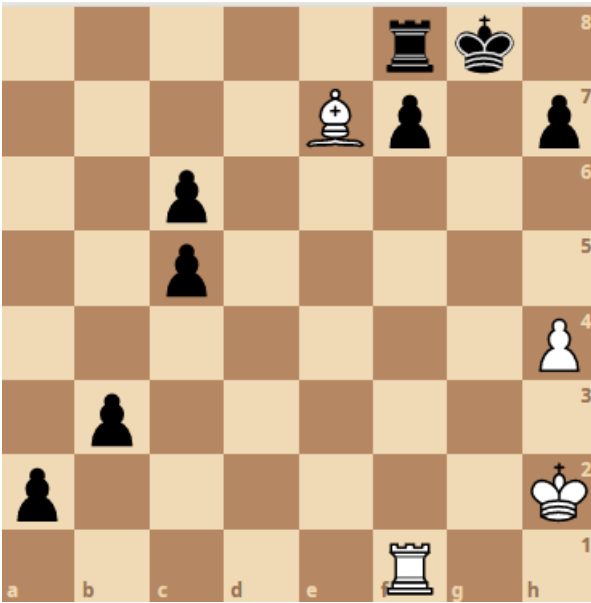

MAT RETIEGO

