

IMIĘ I NAZWISKO SZACHISTKI/SZACHISTY

facebook SZACHOWANKI

SZACHOWE FERIE LOGICZNIE SPĘDZ WOLNY CZAS

NAUCZ SIĘ GRAĆ W SZACHY	PODNIĘŚ SWÓJ POZIOM GRY
poniedziałek 04 01 2021 09 30-10 00 łap wiedzę 10 05-10 30 ćwicz i graj!	poniedziałek 04 01 2021 10 40-11 10 słynne zadania 11 15-11 45 konkurs Miniatury szachowe
wtorek 05 01 2021 09 30-10 00 ćwiczenia matowania 10 05-10 30 konkurs Mistrz Mata!	wtorek 05 01 2021 10 40-11 10 dobre i złe figury 11 15-11 45 miniturniej

inwestycja w ferie
grupa podstawowa: 703
grupa zaawansowana: 704
zapisz się do 02.01.2021
szachowanki@gmail.com
imię i nazwisko, wiek



SZACHOWE FERIE dla Dzieci w wieku 6-12 lat
miejsce spotkania ZOOM dyplom uczestnika dla każdego

Materiały ćwiczeniowe SZACHOWE FERIE 05.01.2020r.

SYNAPSIK Akademia Logiki Emilia Podymaska

ROZGRZEWKĄ UMYSŁÓW Przewaga materialna i przewaga pozycyjna

Kto ma **przewagę materialną** w tej sytuacji?

Policz, ile punktów na szachownicy mają białe, a ile czarne.

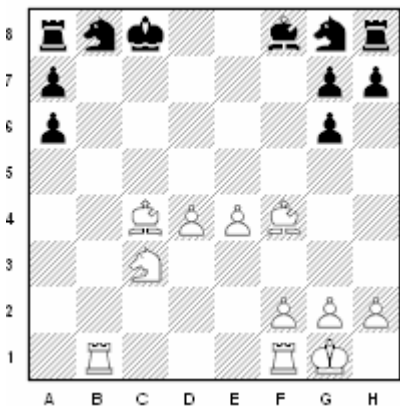

BIAŁE

CZARNE



Kto ma **przewagę pozycyjną**?

BIAŁE		CZARNE
	lepsze centrum (e4, e5, d4, d5)	
	wyprowadzone lekkie figury	
	wykonana roszada	

Pamiętasz, jak szachować króla?

Daj szacha czarnemu królowi. Sprawdź, czy Twoje zagranie jest bezpieczne!

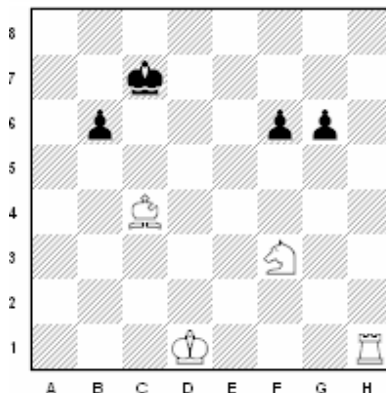
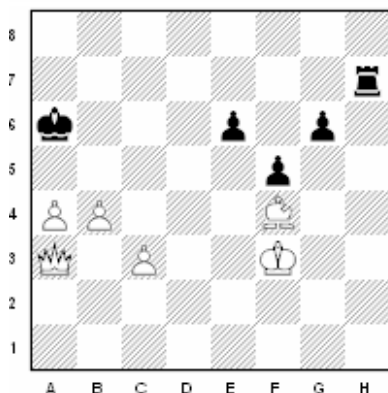
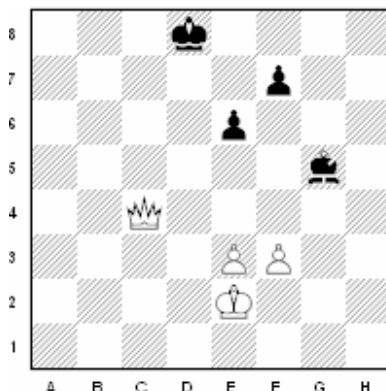
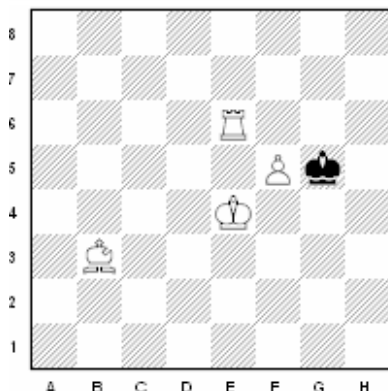
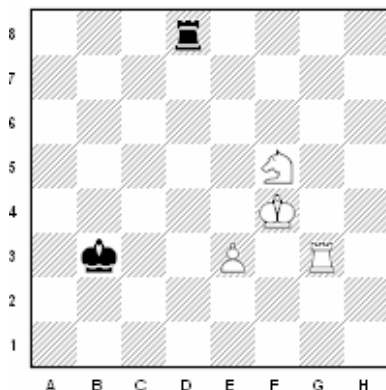
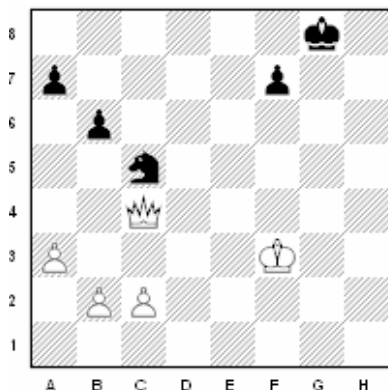

SZACH MAT

„Szach mat” w języku perskim oznacza:

„król jest otoczony” (lub „bezradny”, „w zasadzce”, „pokonany”).

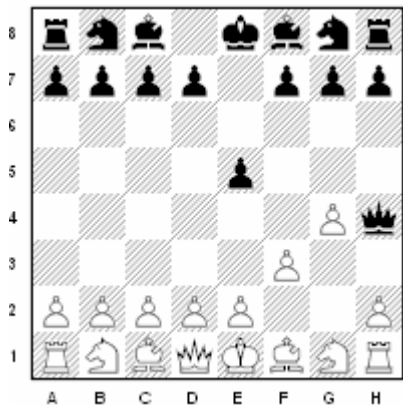

Czarny hetman dał mata białemu królowi.

Jest to tak zwany mat szkolny.

Króle w opozycji

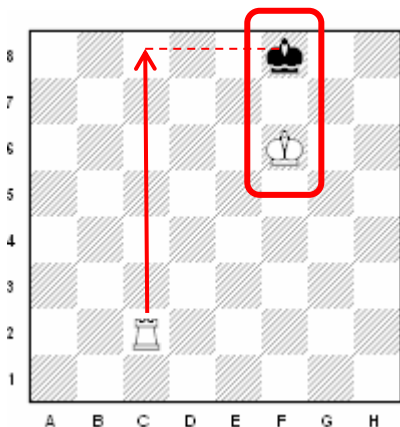

Kiedy króle stoją naprzeciw siebie mówimy, że stoją w **opozycji**.

Jeśli posiadasz wtedy **ciężką figurę** (hetmana lub wieżę) odpowiednio ustawioną, łatwo dasz mata królowi przeciwnika).

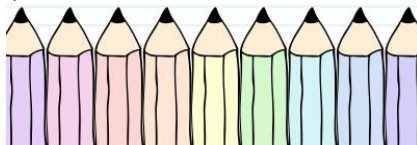

Mat wieża

Zagraj białymi tak, aby dać mata.

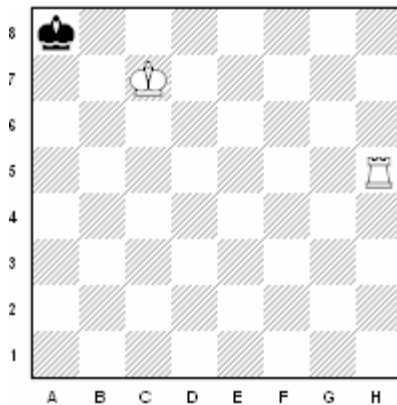
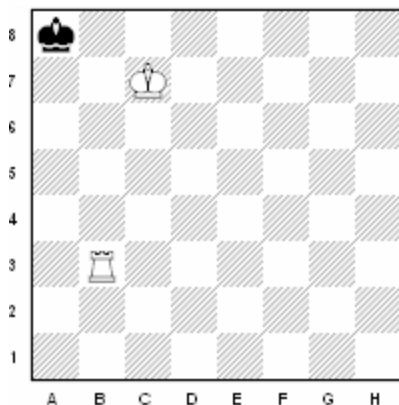
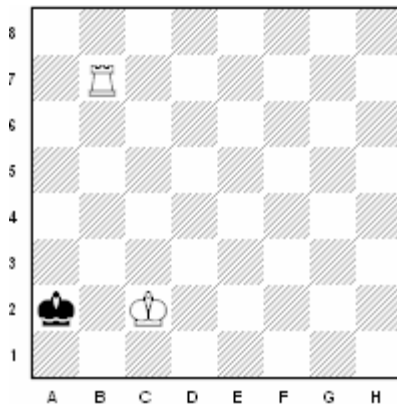
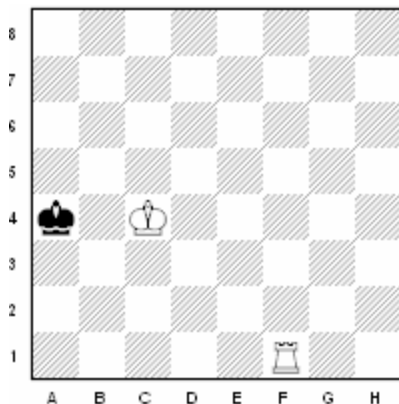
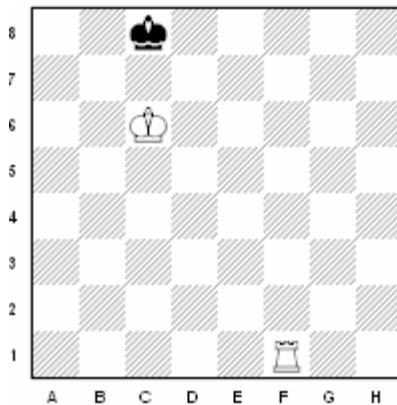
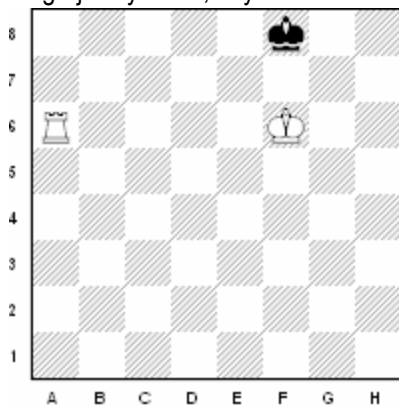

Mat hetmanem

Zagraj czarnymi tak, aby dać mata.

